REDIAMZET
Red Internacional de Aulas María Zambrano de Estudios Transatlánticos

ESTRUCTURA RED INTERNACIONAL AMZET

COORDINA AULA MARÍA ZAMBRANO DE ESTUDIOS TRANSATLÁNTICOS DE LA UNIVERSIDAD DE MÁLAGA

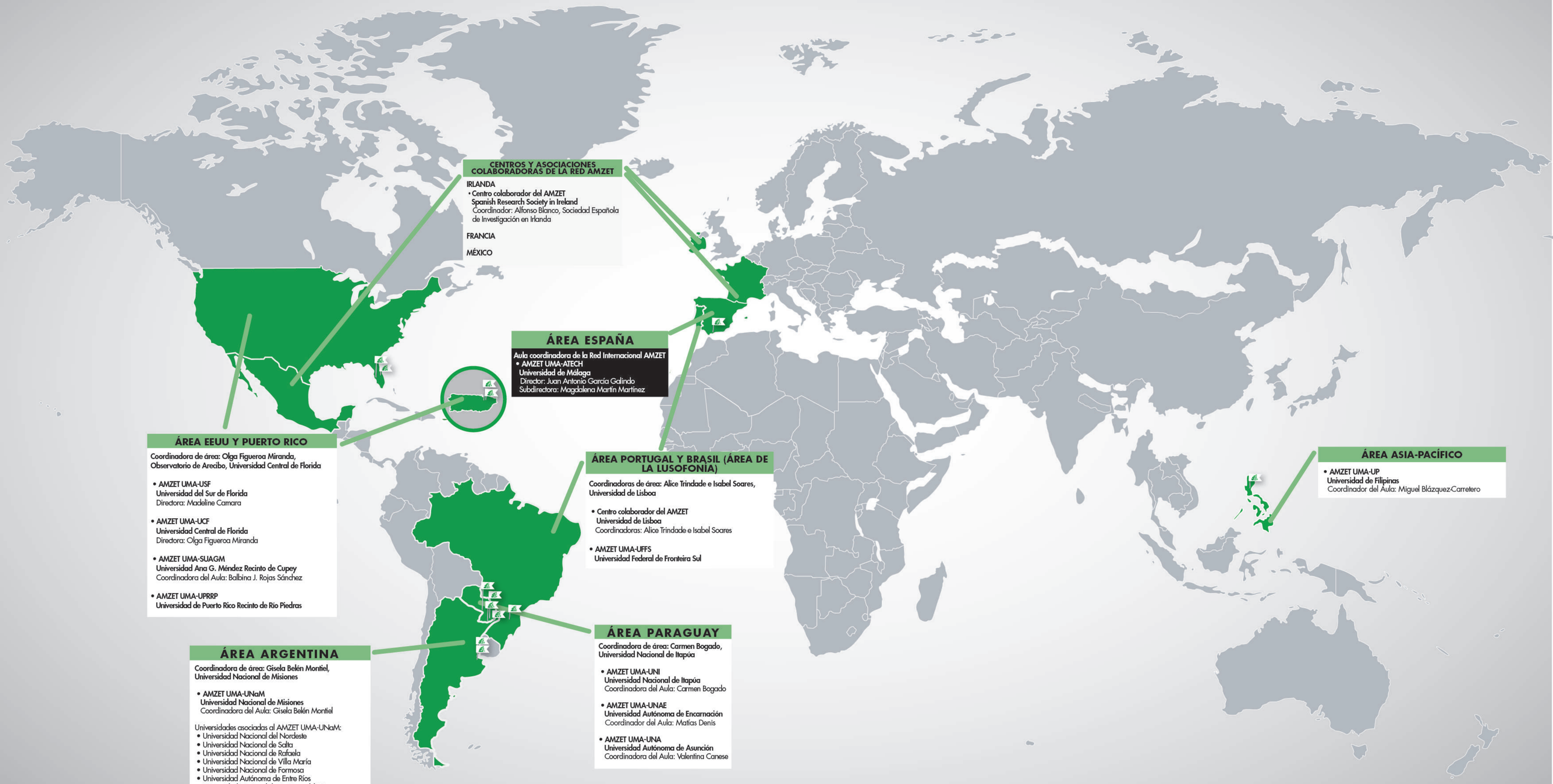

CENTROS Y ASOCIACIONES COLABORADORAS DE LA RED AMZET

IRLANDA

- **Centro colaborador del AMZET**
  Spanish Research Society in Ireland
  Coordinador: Alfonso Blanco, Sociedad Española de Investigación en Irlanda

FRANCIA

MÉXICO

ÁREA ESPAÑA

Aula coordinadora de la Red Internacional AMZET

- **AMZET UMA-ATECH**
  Universidad de Málaga
  Director: Juan Antonio García Galindo
  Subdirectora: Magdalena Martín Martínez

ÁREA EEUU Y PUERTO RICO

Coordinadora de área: Olga Figueroa Miranda, Observatorio de Arecibo, Universidad Central de Florida

- **AMZET UMA-USF**
  Universidad del Sur de Florida
  Directora: Madeline Camara
- **AMZET UMA-UCF**
  Universidad Central de Florida
  Directora: Olga Figueroa Miranda
- **AMZET UMA-SUAGM**
  Universidad Ana G. Méndez Recinto de Cupey
  Coordinadora del Aula: Balbina J. Rojas Sánchez
- **AMZET UMA-UPRRP**
  Universidad de Puerto Rico Recinto de Rio Piedras

ÁREA PORTUGAL Y BRASIL (ÁREA DE LA LUSOFONÍA)

Coordinadoras de área: Alice Trindade e Isabel Soares, Universidad de Lisboa

- **Centro colaborador del AMZET**
  Universidad de Lisboa
  Coordinadoras: Alice Trindade e Isabel Soares
- **AMZET UMA-UFFS**
  Universidad Federal de Fronteira Sul

ÁREA ASIA-PACÍFICO

- **AMZET UMA-UP**
  Universidad de Filipinas
  Coordinador del Aula: Miguel Blázquez-Carretero

ÁREA ARGENTINA

Coordinadora de área: Gisela Belén Montiel, Universidad Nacional de Misiones

- **AMZET UMA-UNaM**
  Universidad Nacional de Misiones
  Coordinadora del Aula: Gisela Belén Montiel

Universidades asociadas al AMZET UMA-UNaM:

- Universidad Nacional del Nordeste
- Universidad Nacional de Salta
- Universidad Nacional de Rafaela
- Universidad Nacional de Villa María
- Universidad Nacional de Formosa
- Universidad Autónoma de Entre Ríos
- Universidad Nacional de Santiago del Estero
- Universidad Nacional de Jujuy

- **AMZET UMA-USAL**
  Universidad del Salvador
  Responsable relaciones UMA-USAL: Luciana Tondello
  Coordinadora del Aula: Gabriela Renault
- **AMZET UMA-UNQ**
  Universidad Nacional de Quilmes
  Coordinadora del Aula: María Eugenia Fazio

ÁREA PARAGUAY

Coordinadora de área: Carmen Bogado, Universidad Nacional de Itapúa

- **AMZET UMA-UNI**
  Universidad Nacional de Itapúa
  Coordinadora del Aula: Carmen Bogado
- **AMZET UMA-UNAE**
  Universidad Autónoma de Encarnación
  Coordinador del Aula: Matías Denis
- **AMZET UMA-UNA**
  Universidad Autónoma de Asunción
  Coordinadora del Aula: Valentina Canese

UNIVERSIDAD DE MÁLAGA · FGUMA Fundación General Universidad de Málaga · CEIT Centro de Estudios Iberoamericanos y Transatlánticos · Andalucía Tech Campus de Excelencia Internacional · Aula María Zambrano Estudios Transatlánticos · REDIAMZET